

だれでもリラックスして楽しめる
美術館と博物館だったらいいな

みんなで作る



ユニバーサルミュージアム

発表会

博物館、近代美術館、二十一世紀館はだれでも楽しめるように、いろんな人の意見を聞いて改善する「ユニバーサルミュージアム」事業にいまとりくんでいます。今年度の取り組みを紹介する発表会を開催します。

This year, the Tokushima Prefectural Museum, Modern Art Museum and 21st Century Cultural Information Center are collaborating on the Universal Museum project.

With opinions and advice from diverse members of our communities, we aim to improve our services so that all visitors can enjoy their time at these museums.

To introduce our initiatives, we will hold free mini presentations.



はくぶつかん
博物館



びじゅつかん
美術館

博物館Vキング

—みんなで作るユニバーサルミュージアム編—

2月11日水・祝

博物館Vキング パネル紹介展

2月10日火-22日 日 ※16日(月)は休館日

2015年

アートでつながる

ユニバーサルミュージアム展

2月10日火-22日 日

※16日(月)は休館日

ユニバーサルミュージアム事業紹介コーナー 2月10日火-3月29日 日 会場 2階ロビー



主催：みんなで作るユニバーサルミュージアム事業実行委員会

平成26年度文化庁地域と共働した美術館・歴史博物館創造活動支援事業

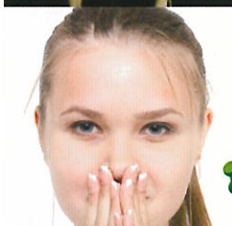
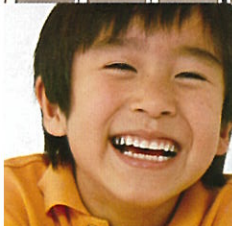

とくしま けんりつ はくぶつ かん
徳島県立博物館

博物館Vキング

— みんなで創るユニバーサルミュージアム編 —

2015年 2月11日 (水・祝) 9:30 ~ 16:00

会場 博物館常設展示室 (2階)

めくる冒険

— Flip-up Adventure —

パネルをめくってスタンプラリー!
展示室を冒険しよう。

- イラストボードをめくってスタンプラリー
- 古墳時代の衣装を着てみよう 他

かくされた秘密

— Hidden Secrets —

特別な道具を使っていろいろなものを見て、さわって楽しめます。

- 鉱物や化石などにブラックライトを当ててみると…
- 鷲の門・古墳・貝塚を立体視してみよう 他

探検! 江戸時代

— Explore the Edo Period (1603-1867) —

見て、さわって、考えて、
クイズに答えて江戸時代を探ろう!

- とくがわひでただはんもつうし 徳川秀忠判物写 立体レプリカの触察
- お城の模型を触って観察
- 千両箱の重さを体感 他

手話通訳つきバックヤードツアー

— Behind-the-Scenes Tours with Japanese Sign Language Interpretation —

ふだん見ることのできない博物館の裏側を手話通訳つきで御案内します。

時間 ①13:00~、②15:00~
の2回。各約40分

会場 博物館2階常設展示室で受付その後博物館のバックヤードを見て回ります。

定員 各30人
*ただし参加希望者多数の場合は、聴覚障がい者を優先。

参加無料
事前予約不要



めくるくん

— みんなで創るユニバーサルミュージアム編 — 博物館Vキング パネル紹介展

博物館Vキングスタッフと職員が、ユニバーサルミュージアムを目指して試作した展示を楽しむためのキットをパネルで紹介します。

日時 2015年 2月10日 (火) ~ 2月22日 (日) まで

会場 博物館常設展示室 (2階) 受付前 ※16日(月)は休館日

観覧無料



体験して

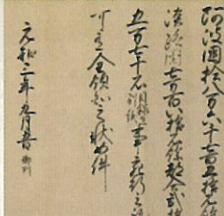

アートでつながる ユニバーサル ミュージアム展

2015 2.10(火) - 22(日) 9:30-17:00

会場:美術館展示室3(2階) ※16日(月)は休館日

入場無料

いろいろな方法で楽しむアート

かたちを さわろう

川嶋猛(N.Y.-D.T.-10-1966)

パズルになった不思議な形を動かして、よく見て、指で触ってたしかめてみよう。



ふくらんでる? へっこんでる?

ザツキン(女性立像)

人間のからだか、ふくらんだりへっこんだりトリックのように見える彫刻です。鑑賞グッズをさわって感じ方を話し合ってみよう。

立たせてみた!

コールダー(角ばった肩の生きもの)

いちまい板がありました。かたくてまがる黒い板。によきと立って、くろかけくんができました。コールダーさんと同じ方法で、アートをつくって楽しんでよ!



みんなで見れば こわくない

ピカソ(赤い枕で眠る女)

「わ、有名なピカソじゃ。でもこれ…なにかいとるん…顔どこ…。ここじゃ…。いやこっちじゃ…。」みんなでつぶやきを交流してみれば、なんだいろんなことを考えて見てるんだってわかります。まずは、おもしろつぶやき音声ガイドを聞いてみよう!

その他 ◇ 美術館をもっと自分のペースで楽しむための工夫、グッズ、改善をご覧ください。

◇マイ足形 好きな場所に立って絵を見よう。

◇触察図 視覚に障がいのある人のためのグッズ。絵の輪郭を指でなぞって確かめるものなど、いろいろ試作中です。

◇ミニレプリカ 大きくて高いところまで見えないミロの作品を手のひらサイズでチェック!

その他いろいろあります。

さわる鑑賞について

会場にはさわって楽しめるさまざまなグッズがありますが、美術作品にはさわれません。

視覚に障がいのある方には、さわる鑑賞のご案内をいたしますので、電話でお問い合わせください。

こんなことをしてきた

視覚障がい、聴覚障がい、就学前幼児、外国人、高齢者、この5つのテーマで、ワークショップをする中から出たアイデアを、今回の展示でたくさんご覧いただけます。「三宅克己回顧展」で手話通訳・要約筆記付きの解説会を開催したり、夏のイベント時にわかりやすいサインを試してみたりしてきました。

参加しよう

博物館の催し 会場 博物館(2階)

2月 11日 水祝	博物館 Vキング 9時30分-16時	※詳細は2ページ
--------------	--------------------	----------

徳島県立徳島聴覚支援学校の高校生が中心となって、聴覚障がいのある人とない人が一緒に作品を見てまわります。内容はゲーム感覚で、自分なりの絵の見方を紹介し合うもの。難しい知識やスピーチは必要ありません。

美術館の催し 会場 美術館展示室3(2階)

★要申込みの講座は応募多数の場合 視覚障がい者、聴覚障がい者を優先

2月 11日 水祝	ミニ体験ツアー ベビーカーアワー 11時-	各回 20分 講師：学芸員ほか	手話通訳・要約筆記はありません
	ミニ体験ツアー 手の感覚をつかって 12時-		
	ミニ体験ツアー 頭の中でイメージできるかな 15時-		
2月 13日 金	交流トークをしてみよう 13時40分-15時	★要申込(10名程度) ゲスト：西岡克浩 [株式会社丹青社デザイナー/聞こえない人]、 半田こずえ[明治学院大学講師/見えない人]	
2月 14日 土	美術をたのしむわたくし流 10時-12時	★要申込 講師：西岡克浩、半田こずえ	
2月 15日 日	いろんなコミュニケーションで楽しもう 10時30分-11時30分	★要申込 手話通訳・要約筆記はありません 講師：学芸員ほか	
	てさぐり彫刻して見るで 14時-16時	★要申込(20名程度) 手話通訳・要約筆記はありません 講師：岩野勝人[大阪成蹊大学芸術学部准教授]	
2月 21日 土	ミニ体験ツアー ベビーカーアワー 11時-	各回 20分 手話通訳・要約筆記はありません 講師：学芸員ほか	
	ユニバーサル美術館へごあんない 14時-14時45分	講師：学芸員ほか 手話通訳・要約筆記はありません	
2月 22日 日	ミニ体験ツアー ベビーカーアワー 11時-	各回 20分 手話通訳・要約筆記はありません 講師：学芸員ほか	
	いろんなコミュニケーションで楽しもう 14時-15時	★要申込 手話通訳・要約筆記はありません 講師：学芸員ほか	

ユニバーサルミュージアムって何？
という方におすすめ！
見どころをご案内します！



西岡克浩さん・半田こずえさんと一緒に展示室を歩きます。触る鑑賞の体験など含め、美術館の楽しみ方をきいてみましょう。

柔らかい材料を使った彫刻づくりに挑戦します。

カードや身振り、筆談器具などいろんな方法で作品のことを伝え合ってみると…。交流型の鑑賞を楽しみます。

【交通機関 Access】

JR 徳島駅から from JR Tokushima Station

- 徳島市営バス、3番のり場「文化の森」行きに乗車し、終点「文化の森」で下車。
- 徳島市営バス、3番のり場「しらさぎ台」か「一宮」行きに乗車し、「園瀬橋」で下車し徒歩約10分。

- Tokushima Shiei Bus stop No.3
↓ About 18 minutes (Tokushima Shiei Bus No.6, for "Bunka no Mori")
 - Bunka no Mori stop
- Tokushima Shiei Bus stop No.3
↓ About 16 minutes (Tokushima Bus for "Shirasagi Dai" or "Ichi no Miya")
 - Sonose Bashi stop
↓ About 10 minutes (on foot)
 - Bunka no Mori Park



★お問い合わせ・申込み Contact Us

〒770-8070 徳島市八万町向寺山 文化の森総合公園

開館時間 午前9時30分～午後5時 Open ◇ 9:30 a.m. - 17:00 p.m.

休館日 月曜日 Closed ◇ Every Monday

徳島県立博物館 Prefectural Museum

徳島県立近代美術館 Modern Art Museum

★要申込みの催しは電話、Fax、Mailにて受付します。

Tel 088-668-3636

Fax 088-668-7197

<http://www.museum.tokushima-ec.ed.jp>

Tel 088-668-1088

Fax 088-668-7198

Mail art-e@mt.tokushima-ec.ed.jp

<http://www.art.tokushima-ec.ed.jp>